ÈDÈ YORÙBÁ · YORUBA

Irinṣẹ́ Àgbègbè Ìpínlẹ̀ New York

Ìtọ́sọ́nà ohun èlò fún àwọn aṣíkiri Ará New York

Oṣu kọkanla / Oṣu kejila 2024

New York Immigration Coalition
nyic.org

Àgbáríjọ Àjọ Ìwọlé-jáde New York ṣe àgbékalẹ̀ irinṣẹ́ yìí láti pèsè ohun èlò fún àwọn ọmọ ẹgbẹ́ agbègbè àti àwọn alábàáṣiṣẹ́pọ̀ wa àti àwọn alájọṣepọ̀ wa tí wọ́n ń ṣiṣẹ́ pẹ̀lú wọn. Irinṣẹ́ yìí máa ń wà ní ìmúdójúìwọn nígbàgbogbo dá lórí ìyípadà àwọn òfin àti ìlànà.

Imudojuiwọn to kẹhin: 12.10.24

Atọ́ka àkóónú

- Ìlera **3**
- Àwọn ìmúdójúìwọn ìlànà ìwọlé-jáde **5**
- Àwọn tí wọ́n dé láìpẹ́ yìí àti àwọn tó ń wá ààbò **7**
- Àwọn ohun àmúlò ìdílé **9**
- Àwọn ilé-ìwé àti ẹ̀kọ́ **10**
- Ìrólágbára owó **11**
- Ìjọba tiwa-n-tiwa **12**
- Mọ Àwọn ẹ̀tọ́ Rẹ **13**
- Ààbò Àgbègbè **14**
- Àwọn ohun àmúlò iṣẹ́ NYS **15**

Ìlera

Ìṣèdúró ìlera

- Àwọn ènìyàn ìpínlẹ̀ New York lè gba ìdójútòfò ìlera ti ìlú àti ti oko-òwò nípasẹ̀ Àjọ Elétò Ìlera Ìpínlẹ̀ NY.
  - Tí o bá pegedé fún ètò ìdójútòfò ìlera Medicaid, Àkànṣe Ètò Ìdójútòfò Ìlera (Essential Plan), tàbí Ìdójútòfò Ìlera Ọmọdé (Child Health Plus), ìforúkọsílẹ̀ ṣí sílẹ̀ láì ní gbèdéke.
  - Tí o bá gba ìṣúra ìlera ti ìṣòwò, ìforúkọsílẹ̀ tó dá lórí àṣàyàn ẹni yóò bẹ̀rẹ̀ ní 1 Oṣù Kọkànlá, ọdún 2024 tí yóò sì tẹ̀síwájú títí di 15 Oṣù Àkọ́kọ́, ọdún 2025.
- Bí o ṣe lè forúkọsílẹ̀
  - Gba ìrànlọ́wọ́ ìforúkọsílẹ̀ ọ̀fẹ́ láti ọ̀dọ̀ Atọ́nà, fúnra rẹ̀ tàbí lórí ẹ̀rọ ìbánisọ̀rọ̀. Wá Atọ́nà ní info.nystateofhealth.ny.gov/ipanavigatorsitelocations.
  - Pe Ibùdó Aṣojú Oníbárà Ipò Ìlera NY ní 1-855-355-5777 (TTY: 1-800-662-1220).
  - Lórí ayélujára ní nystateofhealth.ny.gov. Ẹ̀yà Ìtàkurọ̀sọ kan wà lórí wẹ́búsáìtì lákókò àwọn wákàtí ibùdó aṣojú oníbárà láti ṣe ìrànlọ́wọ́ fún ọ fún píparí ìbẹ̀wẹ̀ rẹ.
  - Àwọn olùgbé Ìlú New York: pe 311, tẹ àtẹ̀jíṣẹ́ "CoveredNYC" sí 877-877, tàbí ṣàbẹ̀wò sí on.nyc.gov/healthinsurance fún ìrànlọ́wọ́ àti àfikún àwọn ohun èlò.
- Wá àlàyé ọlọ́pọ̀ èdè nípa ètò ìlera ní info.nystateofhealth.ny.gov/InformationalMaterials

Àǹfààní Ìlera tó Fẹjú fún àwọn Olùgba DACA

- Àwọn olùgba DACA ní báyìí ti kúnjú òṣùwọ̀n fún àǹfààní ìlera lábẹ́ Affordable Care Act (ACA), tí a tún mọ̀ sí Obamacare.
- Àwọn olùgba DACA àti àwọn ènìyàn tuntun mìíràn tí wọ́n kúnjú òṣùwọ̀n lè forúkọsílẹ̀ nípasẹ̀ ojú-ọjà láàrin Ọjọ́ 1, Oṣù Kọkànlá, Ọdún 2024 àti Ọjọ́ 15, Oṣù Kínní, Ọdún 2025.
  - Àǹfààní ìlera tó fẹjú náà ní Ètò Pàtàkì àti Àwọn Ètò Ìlera tó Kójú Òṣùwọ̀n mìíràn.
- Láti forúkọsílẹ̀, ṣàbẹ̀wò sí nystateofhealth.ny.gov.
- Fún àlàyé síwájú sii nípa àǹfààní ìlera gẹ́gẹ́ bí I olùgba DACA, ṣàbẹ̀wò sí cms.gov/files/document/daca-fact-sheet.pdf

Ìtànkálẹ̀ Àkànṣe Ètò Ìdójútòfò Ìlera (Essential Plan)

- Bẹ̀rẹ̀ láti oṣù Kẹ̀ẹrin ọdún 2024, ọ̀pọ̀ àwọn ènìyàn ìpínlẹ̀ New York ni wọn ó pegedé fún ètò ìdójútòfò Essential Plan.
  - Ìtànkálẹ̀ ọ̀hún pẹ̀lú àwọn olùgbé ìpínlẹ̀ New York tí owó tí ó ń wọlé fún wọn tó ìdá 250 ìwọ̀n iye owó tó pegedé fún àwọn Ètò Ìrànwọ́ Ìjọba Àpapọ̀ (Federal Poverty Line).
  - Ìtànkálẹ̀ ọ̀hún tún pẹ̀lú àwọn tí wọ́n jẹ àǹfààní Ètò Ìṣíwọ̀lú àwọn Ọmọdé ìyẹn Deffered Action for Childhood Arrival (DACA).
    - Bẹ̀rẹ̀ láti 1 oṣù Kejọ, ọdún 2024, àwọn tí wọ́n jẹ àǹfààní ètò DACA lè gba ètò ìdójútòfò ìlera olówó-pọ́ọ́kú nípasẹ̀ ètò Essential Plan.
    - Bẹ̀rẹ̀ láti 1 oṣù Kọkànlá, ọdún 2024, àwọn tí wọ́n jẹ àǹfààní ètò DACA lè gba ètò ìdójútòfò ìlera olówó-pọ́ọ́kú nípasẹ̀ ètò Qualified Health Plans.
  - Tí o bá ti wà nínú ètò Essential Plan tí o sì wà nínú oyún, o ṣì lè wà nínú ètò tí o wà nínú ẹ̀ lọ́wọ́lọ́wọ́, dípò kí wọ́n ṣe àtúnyẹ̀wò fún ọ fún ètò Medicaid.
- Láti mọ̀ sí nípa ètò Essential Plan, kàn sí info.nystateofhealth.ny.gov/EssentialPlan.
- Láti mọ̀ sí i nípa bí o ṣe lè forúkọsílẹ̀ nínú Ètò Pàtàkì gẹ́gẹ́ bí olùgba DACA, ṣàbẹ̀wò sí on.ny.gov/41sKYcs

Ìlera

Ètò Medicaid fún àwọn aṣíkiri tí kò ní ìwé-àṣẹ ti ọjọ́-orí 65+ ní Ìpínlẹ̀ New York

- Bẹ̀rẹ̀ láti Ọjọ́ 1 Oṣù kíní, Ọdún 2024, àwọn aṣíkiri tí kò ní ìwé-ẹ̀rí tí wọ́n ń gbé ní Ìpínlẹ̀ New York tí wọ́n jẹ́ ọmọ ọdún 65 àti jù bẹ́ẹ̀ lọ, tí wọ́n sì kún ojúwọ̀n fún àwọn ìbéèrè owó àpawọlé kan, yóò ní ẹ̀tọ́ fún Medicaid kíkún (gẹ́gẹ́ bí ìdàkejì Medicaid pàjáwìrì nìkan).
- Bí o ṣe lè forúkọsílẹ̀
    - Tí o bá ní Medicaid pàjáwìrì lọ́wọ́lọ́wọ́, o lè yípadà sí Medicaid kíkún nípa títẹ̀lé àwọn ìtọ́ni nínú lẹ́tà láti Ipò Ìlera NY.
        - O tún lè yan láti tẹ̀síwájú nípa gbígba Medicaid pàjáwìrì nìkan.
    - Tí ìwọ kò bá ní ìṣèdúró, tí o kò sì ní Ìtọ́jú Pàjáwìrì tẹ́lẹ̀, o gbọ́dọ̀ ṣe ìbẹ̀wẹ̀ rẹ nípasẹ̀ Ẹ̀ka Iṣẹ́ Àwùjọ Agbègbè rẹ, tàbí Ìṣàkóso Àwọn ohun Èlò Ọmọnìyàn ìlú New York City.
    - Tí ìwọ bá nílò ìrànlọ́wọ́ tàbí ní àwọn ìbéèrè, pe Ipò Ìlera NY ní 1-855-355-5777. Ìrànlọ́wọ́ èdè wà.

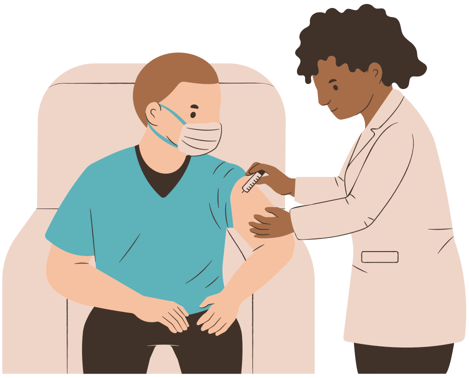

Abẹ́rẹ́ Àjẹsára àrùn COVID-19 tí a mú d'ójú ìwọ̀n àti Àyẹ̀wò rẹ̀

- Abẹ́rẹ́ Àjẹsára àrùn COVID-19 ti ọdún 2024-2025 tí a mú d'ójú ìwọ̀n ti wà nílẹ̀.
    - Àjọ tó ń Gbógun ti Ìtànkálẹ̀ Àrùn (CDC) dábàá kí gbogbo ẹni tí ọjọ́-orí rẹ̀ wà ní oṣù 6 àti jù bẹ́ẹ̀ lọ gba ọ̀kan lára àwọn abẹ́rẹ́ àjẹsára tí a mú d'ójú ìwọ̀n.
    - Èyí pẹ̀lú àwọn ènìyàn tí wọ́n ti gba abẹ́rẹ́ àjẹsára COVID-19 ÀTI àwọn ènìyàn tí wọ́n ti ní àrùn COVID-19 rí.
    - Fún ẹ̀kúnrẹ́rẹ́ àlàyé nípa abẹ́rẹ́ àjẹsára COVID-19 ti ọdún 2024-2025, kàn sí cdc.gov/covid/vaccines
    - Láti gba abẹ́rẹ́ àjẹsára COVID-19 tí a mú d'ójú ìwọ̀n ní ibùdó tó wà ní ìtòsí rẹ, kàn sí vaccines.gov
- Tí a bá ní àwọn àpẹẹrẹ àrùn COVID-19 tàbí tí o bá wà nínú ewu àti kó àrùn náà, lọ ṣe àyẹ̀wò.
    - Àyẹ̀wò àrùn COVID-19 lè jẹ́ kí o ṣe ìpinnu lórí ohun tí o máa ṣe tí o bá ń ṣe àìsàn, bíi gbígba ìtọ́jú àsìkò láti dènà àìsàn tó lágbára tàbí ìyaraẹnisọ́tọ̀ lójúnà àti mú àdínkù bá ewu títan àìsàn kálẹ̀.
    - Bẹ̀rẹ̀ láti ìparí oṣù Kẹ̀sán ọdún 2024, àwọn ilé'gbèé ní orílẹ̀-èdè U.S. máa lè béèrè fún àwọn àyẹ̀wò àrùn COVID-19 inú ilé ọ̀fẹ́ 4 ní COVIDTests.gov

Àrùn Mpox

- Ní oṣù Kẹ̀jọ ọdún 2024, Àjọ Elétò Ìlera Àgbáyé ti kéde àrùn Mpox, tí a mọ̀ tẹ́lẹ̀ sí monkeypox, gẹ́gẹ́ bíi ìṣẹ̀lẹ̀ pàjáwìrì ajẹmọ́ ìlera ìlú.
- Mpox ma ń sábà tàn ká nípasẹ̀ ìbálòpọ̀, tàbí fífi ara-kan-ara pẹ̀lú ènìyàn tó ní àrùn náà fún ìgbà pípẹ́.
- Àwọn àpẹẹrẹ àrùn Mpox ni ẹ̀sú ara, ìdáranjẹ̀ tàbí oówo ara.
- Àwọn ènìyàn tí wọ́n wà nínú ewu àti kó àrùn náà lè gba abẹ́rẹ́ àjẹsára JYNNEOS.
    - Ọ̀fẹ́ ni abẹ́rẹ́ àjẹsára oníwọ̀n-ìlò méjì ọ̀hún ó sì wà fún àwọn ènìyàn ìpínlẹ̀ New York láì wo ipò ìṣíwọ̀lú, àgbọ́yé ìbálòpọ̀, tàbí ẹ̀yà ìbí.
    - Fún ẹ̀kúnrẹ́rẹ́ àlàyé nípa abẹ́rẹ́ àjẹsára Mpox àti láti rí ibùdó abẹ́rẹ́ àjẹsára, kàn sí cdc.gov/poxvirus/mpox/vaccines

Àwọn ìmúdójúìwọn ìlànà ìwọlé-jáde

Àǹfààní Ìṣíwọ̀lú fún àwọn Ọkọ tàbí Aya àwọn Ọmọ Orílẹ̀-èdè U.S. tí wọn ò ní Ìwé Ìgbélùú (Mímú Ẹbí Wà Papọ̀)

- Ní Ọjọ́ 7, Oṣù Kọkànlá, Ọdún 2024, Adájọ́ Ẹkùn U.S. kan gbé ìdájọ́ kalẹ̀ tako ètò Keeping Families Together. Ìdájọ́ yìí mú òpin dé bá ètò náà, ó sì fi òpin sí ìforúkọsílẹ̀ rẹ̀ lójú ẹsẹ̀.
- Keeping Families Together ní èròǹgbà láti fẹ oore-ọ̀fẹ́ ètò ìfààyègbà nílùú fúngbà díẹ̀ lójú fún àwọn orílẹ̀-èdè mìíràn tí wọ́n fẹ́ ọmọ orílẹ̀-èdè U.S. ṣùgbọ́n tí a kò forúkọ wọn sílẹ̀ fún ọjọ́ pípẹ́, pẹ̀lú àwọn ọmọ-ìyàwò/ọmọ-ọkọ ọmọ orílẹ̀-èdè U.S.
- Ìdájọ́ yìí wáyé lẹ́yìn ìṣèjọba Biden, bẹ́ẹ̀ sì ni Ẹka Ètò Ètò-Ààbò Abẹ́lé ti kéde ètò Keeping Families Together ní Oṣù Kẹfà, Ọdún 2024, wọ́n sì bẹ̀rẹ̀ sí ní gba ìforúkọsílẹ̀ wọlé ní Ọjọ́ 19, Oṣù Kejọ.
- Ìforúkọsílẹ̀ náà ti parí báyìí, a kò sì ní gba àwọn ìforúkọsílẹ̀ kankan mọ́.

Àwọn ìlérí fún Cuban, Haitians, Nicaraguans, àti Venezuelans (CHNV)

- Ní Ọjọ́ 4, Oṣù Kẹwàá, Ọdún 2024, USCIS kéde pé àwọn ò ní sọ ètò ìfààyègbà-nílùú-fúngbà-díẹ̀ fún àwọn agbénílùú-fúngbà-díẹ̀ Cuban, Haitian, Nicaraguan, àti Venezuelan (CHNV) dọ̀tun.
- Àmọ́ ṣá, agbénílùú-fúngbà-díẹ̀ yìówù lè forúkọsílẹ̀ láti sọ ìgbénílùú-fúngbà-díẹ̀ wọn dọ̀tun nípasẹ̀ Fọ́ọ̀mù I-131 bíi àwọn yòókù tí USCIS fàṣẹ sí lábẹ́ àwọn ìgbéṣẹ̀ àpapọ̀ ìgbénílùú-fúngbà-díẹ̀.
- Fún àlàyé síwájú síi ṣàbẹ̀wò sí uscis.gov/CHNV

USCIS lọ́wọ́ báyìí ti nílò Àbájáde Èsì Àyẹ̀wò Ìlera Àjọ Aṣọ́bodè àti Àkọọ́lẹ̀ Abẹ́rẹ́ Àjẹsára pẹ̀lú Fọ́ọ̀mù I-485 fún Àtúnṣe Ipò

- Ní Ọjọ́ 2, Osù Kejìlá, Ọdún 2024, USCIS kéde pé àjọ náà ti wá nílò pé kí àwọn olùforúkọsílẹ̀ kan fi Form I-693 sílẹ̀, Àbájáde Èsì Àyẹ̀wò Ìlera Àjọ Aṣọ́bodè àti Àkọọ́lẹ̀ Abẹ́rẹ́ Àjẹsára nígbà tí wọ́n bá ń forúkọ sílẹ̀ fún ìgbénílùú pátápátá.
- Láti kọ àlàyé sí orí fọ́ọ̀mù náà, olùforúkọsílẹ̀ gbọdọ̀:
  - Ṣe àyẹ̀wò ìlera ajọ aṣọ́bodè àti gbogbo àwọn abẹ́rẹ́ àjẹṣára tó yẹ.
  - Jẹ́ kí dókítà onísẹ́-abẹ tó ń ṣiṣẹ́ lábẹ́ ìjọba kọwọ́ bọ fọ́ọ̀mù náà láti fi hàn pé wọn ò sí nípò àìlera tó lè dèènà wọn láti wọ United State.
- Bí ó bá jẹ́ pé ó nílò pé kí o fi Fọ́ọ̀mù I-698, tàbí abala Fọ́ọ̀mù I-693 kan sílẹ̀ (bíi Àkọọ́lẹ̀ Abẹ́rẹ́ Àjẹsára), o gbọdọ̀ fi sílẹ̀ pẹ̀lú Fọ́ọ̀mù I-485, Ìwé Ìforúkọsílẹ̀ láti Forúkọ sílẹ̀ fún Ìgbénínùú pátápátá tàbí Àtúnṣe sí Ipò.
  - A lè kọ ìforúkọsílẹ̀ sílẹ̀ bí Form I-693 bá di àwátì.
- Fún àlàyé síwájú síi, ṣàbẹ̀wò sí uscis.gov/i-693.

Àwọn ìmúdójúìwọn ìlànà ìwọlé-jáde

Ipò Ààbò Ònígbàdíẹ̀ (TPS)

- Ìjọba orílẹ̀-èdè Amẹ́ríkà lè yan orílẹ̀-èdè àjèjì fún TPS tí àwọn ipò kan, gẹ́gẹ́ bíi ìjà ọmọ ogun tàbí àjálù àdánidá, bá dènà àwọn ọmọ orílẹ̀-èdè yẹn láti padà láìléwu.
- Ní àkókò tí a yàn, àwọn ènìyàn tí wọ́n ń béèrè fún tí wọ́n sì fún wọn ní TPS:
  - Wà ní ìdáàbòbò lọ́wọ́ ìlékúrò nílù.
  - Lè gba ìwé-àṣẹ iṣẹ́ ati nọ́mbà ààbò àwùjọ
  - Lè gba àṣẹ ìrìn-àjò
  - DHS kò lè fi wọ́n sí àtìmọ́lé nítorí ipò ìṣíwá wọn
- TPS jẹ́ ànfàní ònígbàdíẹ̀ tí kò yọrí sí ipò títíláí. Síbẹ̀síbẹ̀, àwọn tí wọ́n ní TPS lè béèrè fún ànfàní àwọn aṣíkiri míràn tàbí àwọn ipò àjèjì tí wọ́n ní ẹ̀tọ́ fún.
- Àwọn orílẹ̀-èdè tí wọ́n yàn lọ́wọ́lọ́wọ́ fún TPS:
  - Afghanistan, Burma (Myanmar), Cameroon, El Salvador, Ethiopia, Haiti, Honduras, Lebanon, Nepal, Nicaragua, Somalia, Sudan, South Sudan, Syria, Ukraine, Venezuela, Yemen
- Fún àlàyé orílẹ̀-èdè kan pàtó, àwọn ìbéèrè ẹ̀tọ́, àwọn àkókò ìforúkọsílẹ̀, àti àwọn ìmúdójúìwọn tuntun, ṣàyẹ̀wò uscis.gov/TPS.
- Gbogbo àwọn olùbẹ̀wẹ̀ TPS lè bayi lè báyìí fi Fọ́ọ̀mù I-821, Ìbẹ̀wẹ̀ fún Ipò Ààbò ònígbàdíẹ̀, lori ayélujára ní uscis.gov/i-821.
- DHS láìpẹ́ yìí yàn TPS fún Lẹ́bánọ́nì, láti 16 Oṣù Kẹwàá, ọdún 2024 lọ gba Oṣù Kẹrin ọdún 2026.
- DHS láìpẹ́ ṣe ìmúgbòòrò àti àtúnyàn TPS fún:
  - Orílẹ̀-èdè Somalia bẹ̀rẹ̀ láti 18 oṣù Kẹ̀ẹ̀sán, ọdún 2024, di 17 oṣù Kẹ̀ta, ọdún 2026.
  - Orílẹ̀-èdè Yemen bẹ̀rẹ̀ láti 4 oṣù Kẹ̀ẹ̀sán, ọdún 2024, di 3 oṣù Kẹ̀ta, ọdún 2026.

Ètò Ààbò Ònígbàdíẹ̀ láti dẹ́kun Ìlékúrò Nílù. (DED)

- DED gba àwọn ẹnì-kọ̀ọ̀kan láàyè láti àwọn orílẹ̀-èdè àti àwọn agbègbè tí á yàn tí wọ́n ń dojú kọ ìjà òṣèlú tàbí àjálù àdánidá láti dúró sí U.S.
- DED kì í ṣe ipò àwọn aṣíkiri pàtó ṣùgbọ́n ìtura fún ìgbà díẹ̀ tí wọ́n fúnni látàrí ìfẹ́-inú Ààrẹ Amẹ́ríkà.
- Orílẹ̀-èdè àti àwọn agbègbè tí a yàn lọ́wọ́lọ́wọ́ fún DED:
  - Liberia: bẹ̀rẹ̀ láti Oṣù kẹwá, Ọdún 2007, títí di Ọjọ́ 30 Oṣù Kẹfà, Ọdún 2024.
  - Hong Kong: bẹ̀rẹ̀ láti Oṣù kejọ, Ọdún 2021, títí di Ọjọ́ 5 Oṣù kejì, Ọdún 2025.
  - Palestine: Bẹ̀rẹ̀ láti oṣù Kejì ọdún 2024, di 13 oṣù Kẹ̀jọ, ọdún 2025.
  - Lẹ́bánọ́nì: Ìmúṣiṣẹ́ láti 26 Oṣù Keje, ọdún 2024, lọ gba 25 Oṣù Àkọ́kọ́, ọdún 2026.
- Tí yíyàn DED bá ní àṣẹ iṣẹ́, àwọn ẹnì-kọ̀ọ̀kan lè béèrè fún Ìwé Àṣẹ Ìgbanisíṣẹ́ láti DHS.
- Fún àlàyé síwájú síi, ṣàbẹ̀wò sí uscis.gov/humanitarian/deferred-enforced-departure

Ìgbésẹ̀ ìdádúró fún àwọn èwe tí wọ́n dé (DACA)

- Ní Ọjọ́ 13 Oṣù kẹsàn-án, Ọdún 2023, Ilé Ẹjọ́ Agbègbè Amẹ́ríkà fún Agbègbè Gúúsù Texas dájọ́ lòdì sí DACA, ó ní ètò náà kò bófin mu.
- Ẹjọ́ ń lọ lọ́wọ́, nítorí náà ó ṣe é ṣe kí àwọn àyípadà mìíràn wà sínú ètò náà.
- Ní báyìí, DHS yóò tẹ̀síwájú láti gba àti ṣe ìlànà ìsọdọ̀tun àwọn ìbéèrè DACA (pẹ̀lú ìbéèrè fún ìwé-àṣẹ iṣẹ́ àti ìlọsíwájú ìdásílẹ̀). DHS yóò gbà ṣùgbọ́n kò ní ṣe ìlànà àwọn ìbéèrè DACA àkọ́kọ́.
  - Tí o bá ní DACA lọ́wọ́lọ́wọ́, ipò rẹ ṣì tọ̀nà.
  - Tí DACA rẹ bá parí láàrín oṣù mẹ́fà tó ń bọ̀, tún un ṣe báyìí!
  - Tí o bá fi ìbẹ̀wẹ̀ DACA àkọ́kọ́ sílẹ̀ fún USCIS tí kò sì tí ì wà ní ìtẹ́wọ́gbà, ìbẹ̀wẹ̀ yẹn yóò wà ní ìdádúró. Kì yíò jẹ́ ṣíṣáàyan títí di ìgbà tí wọ́n bá sọ pé ó yá.
- Àwọn ẹnì-kọ̀ọ̀kan tí ó ti gba Ìgbésẹ̀ ìdádúró fún àwọn èwe tí wọ́n dé (DACA) lè báyìí fi Fọ́ọ̀mù I-821D (ìbẹ̀wẹ̀ ìsọdọ̀tun DACA) ati I-765 (ìbẹ̀wẹ̀ ìsọdọ̀tun ìwé-àṣẹ iṣẹ́) lórí ayélujára.
  - Ìforúkọsílẹ̀ orí ẹ̀rọ ayélujára wà fún àwọn tí wọ́n ní DACA lọ́wọ́lọ́wọ́ tàbí tí DACA wọn ti parí láàrín ọdún kan séyìn.
  - Fún àlàyé síwájú síi nípa DACA àti bí o ṣe lè ṣe ìsọdọ̀tun ipò DACA rẹ, ṣàbẹ̀wò sí uscis.gov/DACA.

Àwọn tí wọ́n dé láìpẹ́ yìí àti àwọn tó ń wá ààbò

Ìkéde Alákóso Tuntun

- Ní 30 Oṣù Kẹsàn-án, ọdún 2024 Ààrẹ Biden ṣe àtẹ̀jáde ìmúdójúìwọn sí ìkéde rẹ̀ ti 4 Oṣù Kẹfà láti ṣe ìdádúró ìwọlé àwọn àjèjì kan fún ìgbà díẹ̀ ní ààlà-ìlú ti ìhà gúúsù.
    - Wọ́n máa dá àwọn ènìyàn dúró nísìsiyìí láti wọlé sí U.S. ní ààlà-ìlú ìhà gúúsù tí ìbápàdé ní ààlà-ìlú fún bí ọjọ́ 28 nínú 1,500 tàbí jù bẹ́ẹ̀ lọ bá wáyé.
        - Nígbà ìṣirò iye ìbápàdé ní ààlà-ìlú, àwọn ọmọdé tí wọn kò ní alábá-rìnpọ̀ náà ó pèlú.
- DHS tún gbé òfin kan jáde tí ó ń ṣe ìdíwọ́ fún ẹ̀tọ́ ààbò tí ó sì ń mú ìṣeéṣe àbájáde àwọn aṣíkiri ní ààla pọ̀ sí i.
- Fún àlàyé síi nípa ìkéde aláṣẹ àti àbájáde tàbí ìmúkúrò rẹ̀ tí ó ṣe é ṣe ṣàbẹ̀wò sí immigrantjustice.org/staff/blog/new-biden-executive-action-further-eviscerates-right-seek-asylum-frequently-asked

Ẹ̀tọ́ sí Àwọn òfin Ààyè Ààbò NYC

- Àwọn ẹbí tí wọ́n ṣẹ̀ṣẹ̀ dé àti àwọn àgbàlagbà tí kò tíì ṣègbéyàwó tí wọ́n wọ orílẹ̀-èdè Amẹ́ríkà lẹ́yìn ọjọ́ 15 oṣù kẹta, ọdún 2022 lè béèrè fún ààyè ààbò ní ilé ìtura Roosevelt, 45 E 45th St, New York, NY 10017.
    - Ibùdó ibìdésí máa ń wà ní ṣíṣí fún wákàtí 24 lójúmọ́, ọjọ́ 7 ní ọ̀sẹ̀ kan.
    - Àwọn ìwá-ààyè fún lè má jẹ́ lẹ́sẹ̀kẹsẹ̀, nítorí náà àwọn ẹbí gbọ́dọ̀ lọ ní kíákíá láti lọ bèèrè.
    - Fún àlàyé síwájú sí àti ìrànlọ́wọ́ nínú ìbéèrè fún ìwá-ààyè fún ààbò, ṣàbẹ̀wò sí: nyc.gov/site/asylumseekers/resources/additional-resources.page
- Gbígbé ní ààyè ààbò wà ní dé́édéé àkókò ní ìbámu pẹ̀lú bí o bá jẹ́ ara ẹbí tàbí o jẹ́ àgbàlagbà kanṣoṣo.
    - Àwọn mọ̀lẹ́bí tí wọ́n ní àwọn ọmọ kékeré tí wọ́n wọ ibi ààbò kòní ju ìdúró fún ààbò ọjọ́ 60 lọ. Ní gbogbo ọjọ́ 60, àwọn ẹbí yóò ní láti tún bèèrè fún ìwá-ààyè nínú ètò ààbò.
        - Gbogbo ilé ni àwọn òfin wọ̀nyí wà fún, títí kan àwọn ilé tí Àjọ tó ń rí sí Ọ̀rọ̀ àwọn Aláì-nílé-lórí (DHS) àti àwọn Ibùdó Èsì Pàjáwìrì àti Ìgbé-ayé Gbádùn àwọn Ọmọnìyàn ń darí.
    - Àwọn aṣíkiri tí kò tíì ṣègbéyàwó àti àwọn ìdílé aṣíkiri àgbàlagbà tí wọ́n wọ ibi ààbò kòní ju ìdúró fún ààbò ọjọ́ 60 tàbí 30 lọ dá lórí ẹgbẹ́ ọjọ́ orí wọn.
        - Àwọn aṣíkiri tí ọjọ́ orí wọn wà láàrín ọdún 18 sí 23 kòní ju ìdúró fún ààbò ọjọ́ 60 lọ.
        - Àwọn àgbàlagbà aṣíkiri kan ṣoṣo tí ọjọ́ orí wọn ju ọdún 23 lọ kòní ju ìdúró fún ààbò ọjọ́ 30 lọ.
        - Ìlú náà lè ṣe àfikún ìdúró fún ààbò kọjá ọjọ́ 30 tàbí 60 fún àwọn àgbàlagbà tí kò tíì ṣègbéyàwó lórí ọ̀rọ̀ kọ̀ọ̀kan
        - Àwọn àgbàlagbà tí wọ́n ní àìlera ni wọ́n máa fún ní ààyè tí ó gùn ju ọjọ́ 30 tàbí 60 lọ, ní ìbámu pẹ̀lú òfin àpapọ̀, ìpínlẹ̀, àti ìbílẹ̀.
- Àwọn aṣíkiri yóò ní ẹ̀tọ́ láti gba ìmọ̀ràn ní èdè ìbílẹ̀ wọn láti ràn wọ́n lọ́wọ́ láti wá ilé títí láé. Ní kété tí àwọn ènìyàn bá ti dé òpin ìdúró wọn, wọ́n gbọ́dọ̀ ṣe ìgbìyànjú láti wá ibi tí wọ́n máa dúró sí èyí ní ìta ètò ààbò.

Àwọn tí wọ́n dé láìpẹ́ yìí àti àwọn tó ń wá ààbò

Ìyípadà Àdírẹ́sì àti Ìyípadà Ibi-ìpàdé

- Tí o bá ní ẹjọ́ ìwọlé lọ́wọ́lọ́wọ́, o nílò lọ́nà òfin láti ṣe ìmúdójúìwọ̀n àdírẹ́sì rẹ pẹ̀lú ìjọba orílẹ̀-èdè Amẹ́ríkà láàrín ọjọ́ 5 tàbí 10 tí o ti ń lọ, gẹ́gẹ́ bí àjọ tí ó ń bójú tó ẹjọ́ rẹ.
- Nípa yíyípadà àdírẹ́sì rẹ pẹ̀lú àwọn àjọ ti o tọ, ìwọ yóò ríi dájú pé o gba àwọn ìwé pàtàkì nínú méèlì bíi gbígbọ́ tàbí àwọn ìfitónilétí Ìfọ̀rọ̀ jomítoro.
- Láti yí àdírẹ́sì rẹ padà pẹ̀lú USCIS, fi fọ́ọ̀mù Ìyípadà Àdírẹ́sì sílẹ̀ lórí ẹ̀rọ ayélujára tàbí nípasẹ̀ méèlì.
  - Láti yí àdírẹ́sì rẹ padà lórí ayélujára, ṣẹ̀dá àkọ́ọ̀lẹ̀ kan ní myaccount.uscis.gov tàbí fi fọ́ọ̀mù orí ayélujára sílẹ̀ ní uscis.gov/COA
  - Láti yí àdírẹ́sì rẹ padà nípasẹ̀ méèlì, parí Fọ́ọ̀mù AR-11, Káàdì Ìyípadà Àdírẹ́sì Àjèjì, kí o sì fi méèlì ránṣẹ́ sí àdírẹ́sì tí a rí ní Ojú-Ìwé 2 ti fọ́ọ̀mù náà ni uscis.gov/ar-11.
  - Àkíyèsí: O gbọ́dọ̀ fi fọ́ọ̀mù ọ̀tọ̀ọ̀tọ̀ sílẹ̀ fún ẹbí kọ̀ọ̀kan tí ó wà nínú ìbéèrè ààbò rẹ.
- Tí o bá wà nínú ìgbésẹ̀ ìyọkuro, o gbọ́dọ̀ yí àdírẹ́sì rẹ padà pẹ̀lú yálà Ilé Ẹjọ́ Ìwọlé (IC) tàbí Ìgbìmọ̀ Ẹjọ́ Ìwọlé Kòtẹ́milọ́rùn (BIA).
  - Tí kò bá dá ọ lójú nípa àjọ tí ẹjọ́ rẹ wà pẹ̀lú, o lè ṣàyẹ̀wò wẹ́búsáìtì EOIR: acis.eoir.justice.gov.
  - Láti yí àdírẹ́sì rẹ padà lórí ayélujára, fi Fọ́ọ̀mù EOIR-33 / IC tàbí EOIR-33 / BIA sílẹ̀ ní respondentaccess.eoir.justice.gov.
  - Láti yí àdírẹ́sì rẹ padà ní fúnra rẹ tàbí nípasẹ̀ méèlì, tẹ̀lé àwọn ìtọ́nisọ́nà ní ojú-ìwé 2 ti Fọ́ọ̀mù EOIR-33.
  - Àkíyèsí: Ìwọ yóò tún nílò láti fi ẹ̀dà fọ́ọ̀mù ìyípadà àdírẹ́sì rẹ ránṣẹ́ sí DHS OPLA nípa títẹ̀lé àwọn ìtọ́nisọ́nà orí fọ́ọ̀mù náà.
- O lè rí gbogbo àwọn fọ́ọ̀mù ní justice.gov/eoir/eoir-forms.
  - Ìtumọ̀ wà ní èdè Chinese, Haitian Creole, Portuguese, Punjabi, Spanish, àti Russian
- Tí ìwọ kò bá lè lọ sí ibi ìgbẹ́jọ́ rẹ nítorí Ilé Ẹjọ́ Ìwọlé rẹ lọ́wọ́lọ́wọ́ jìnnà jù àti pé Ilé Ẹjọ́ Ìwọlé ọ̀tọ̀ọ̀tọ̀ wà tí ó súnmọ́ àdírẹ́sì tuntun rẹ, o lè fi Ìpinnu sílẹ̀ láti Yí Ibi Ìpàdé Padà.
  - Àkíyèsí: Ìpinnu láti Yí Ibi Ìpàdé Padà ní ó jẹ́ pàtàkì ìbéèrè àti pé ó díjú díẹ̀ ju Fọ́ọ̀mù Ìyípadà Àdírẹ́sì. Wọ́n dá lábàá pé kí o ní agbẹjọ́rò tí yóò ràn ọ́ lọ́wọ́.
- Fún àlàyé síwájú sii nípa gbígbé, Ìyípadà Àdírẹ́sì, àti Ìyípadà Ibi-ìpàdé, ṣàbẹ̀wò sí:
  - help.asylumadvocacy.org/faqs-moving-traveling

Àyẹ̀wò-ìwọlé Ìṣíwá

- Ọ̀pọ̀lọpọ̀ oríṣiríṣi àwọn ilé-iṣẹ́ aṣíkiri ló wà láàrín ìjọba Amẹ́ríkà. Agbófinró Ìwọlé-jáde àti Ẹ̀sọ́-aṣọ́bodè (ICE) jẹ́ àjọ tí ó mú àwọn òfin ìṣíwá ṣiṣẹ, ati Ètò Àbójútó Ìfarahàn tó lekoko (ISAP) jẹ́ orúkọ fun ètò ICE láti ṣe àbójútó àwọn aṣíkiri kan.
- Àwọn ènìyàn kan ní láti wọlé déédéé pẹ̀lú ICE tàbí ISAP gẹ́gẹ́ bí ara ẹjọ́ wọn. Tí o bá wọ orílẹ̀-èdè Amẹ́ríkà nípa kíkọjá ààlà tí wọ́n sì tì ọ́ mọ́lé, tàbí tí wọ́n bá tì ọ́ mọ́lé ní ìgbà díẹ̀ lẹ́yìn tí o wọ orílẹ̀-èdè náà, o lè ní àyẹ̀wò-ìwọlé ICE tàbí ISAP.
  - Ti o ba nilo lati wọle, o ṣe pataki lati farahàn sí ibi ìpèsí rẹ. Tí o bá pàdánù ìpèsí rẹ, èyí lè jẹ́ ìrúfin àti pé ó lè ní àbájáde nínú ẹjọ́ ìwọlé rẹ.
- Tí kò bá dá ọ lójú bóyá o ní àyẹ̀wò-ìwọlé pẹ̀lú ICE, o nílò láti ṣètò tàbí ṣe àtúntò àyẹ̀wò-ìwọlé, tàbí kí o ní ìbéèrè nípa àyípadà àdírẹ́sì rẹ, lọ sí ice.gov/check-in.
- Fún àlàyé síwájú sii lórí ìlànà àyẹ̀wò-ìwọlé, ṣàbẹ̀wò sí:
  - help.asylumadvocacy.org/faqs-ice-isap

Àwọn ohun àmúlò ìdílé

Ìgbààyè-kúrò-lẹ́nu-iṣẹ́ Inú Oyún Ìpínlẹ̀ New York tí a ó Sanwó Iṣẹ́ Rẹ̀

- Bẹ̀rẹ̀ láti Ọjọ́ 1, Oṣù Kínní, Ọdún 2025, Ìpínlẹ̀ New York máa ṣe àmúwọlé Ìgbààyè-kúrò-lẹ́nu-iṣẹ́ Inú Oyún tí a ó Sanwó Iṣẹ́ Rẹ̀.
- Gbogbo òṣìṣẹ́ ilé-iṣẹ́ aládàáni New York tí ó bá ní oyún yóò lè gba àfikún wákàtí 20 tí a ó sanwó iṣẹ́ rẹ̀, fún Ìgbààyè-kúrò-lẹ́nu-iṣẹ́ torí àìlera tàbí fún ìtọ́jú inú oyún.
- Ìtọ́jú inú oyún jẹ́ àfikún sí ìgbààyè-kúrò-lẹ́nu-iṣẹ́ torí àìlera tó ti wà nílẹ̀ tẹ́lẹ̀, kò sì nílò kí a máa jàn án pọ̀. O ti wà nílẹ̀, gbàrà tí òṣìṣẹ́ tí a gbà síṣẹ́ bá ti bẹ̀rẹ̀ iṣẹ́.
    - Ìgbààyè-kúrò-lẹ́nu-iṣẹ́ Inú Oyún tí a Sanwó Iṣẹ́ Rẹ̀ yàtọ̀ sí Ìgbààyè-kúrò-lẹ́nu-iṣẹ́ torí Àìlera Ìpínlẹ̀ New York tàbí àwọn àgbékalẹ̀ tàbí ìgbààyè-kúrò-lẹ́nu-iṣẹ́ mìíràn.
    - Agbaniṣíṣẹ́ ò lè mú àwọn òṣìṣẹ́ ní dandan láti lo oríṣìí àwọn ìgbààyè-kúrò-lẹ́nu-iṣẹ́ wọn tán ná kí wọ́n tó lo Ìgbààyè-kúrò-lẹ́nu-iṣẹ́ torí fún Ìtọ́jú Ìnú Oyún tí a ó Sanwó Iṣẹ́ Rẹ̀.
- Àwọn òṣìṣẹ́ lè lo ìgbààyè-kúrò-lẹ́nu-iṣẹ́ yìí fún ọ̀pọ̀lọpọ̀ oyún láàrin ọdún kan ṣùgbọ́n kò lè ju wákàtí 20 lọ láàrin ọ̀sẹ̀ 52.
- Gbogbo àwọn òṣìṣẹ́ àwọn ẹka aládàáni ni lo Ìgbààyè-kúrò-lẹ́nu-iṣẹ́ torí fún Ìtọ́jú Ìnú Oyún tí a ó Sanwó Iṣẹ́ Rẹ̀ wà fún, láìwo ti iṣẹ́ wọn, ilé-iṣẹ́, tàbí aláàbọ̀ àkókò tàbí aláìsílórí-ipò àfikún àkókò.
- Ìtọ́jú inú oyún ni ìtọ́jú ìṣabiamọ bíi ìṣabiamọ ìkẹ́yinjádedàpọ̀mátọ̀ àti ìtọ́jú ìparí oyún.
- Fún àlàyé síwájú síi, ṣàbẹ̀wò sí ny.gov/prenatal

Ìrànlọ́wọ́ owó Empire fún òbí tí ó lọ́mọ

- Gbogbo àwọn ẹbí tí wọ́n ń san owó-orí tí wọ́n ní àwọn ọmọ tí ọjọ́-orí wọn wà lábẹ́ ọdún 17 ni wọ́n pegedé fún àtìlẹ́yìn owó fún àwọn ọmọdé, tí ń ṣe àfikún owó ìpínlẹ̀ New York sí Àtìlẹ́yìn Owó-orí àwọn Ọmọdé ti ìjọba àpapọ̀.
- Tí o bá ní ọmọ tí ó gbẹ́kẹ̀lẹ́ ẹ lábẹ́ ọdun 17, fi owo-ori sílẹ̀, àti gbé ní Ìpínlẹ̀ New York ní kíkún-àkókò (tàbí tí ó ṣègbéyàwó pẹ̀lú ẹnìkan tí ó jẹ́ olùgbé ní kíkún-àkókò) o ní ẹ̀tọ́ láti gba ìrànlọ́wọ́ owó-orí alásanpadà yìí ní àkókò fífiránṣẹ́ àtẹ̀lé.
- Pàápàá jùlọ, Ìrànlọ́wọ́ owó Empire fún òbí tí ó lọ́mọ náà pẹ̀lú àwọn òbí tí wọ́n fi owó orí wọn sílẹ̀ nípa lílo Nọ́mbà Ìdánimọ̀ Olùsan owó orí Ẹnì kọ̀ọ̀kan (ITIN).
- Fún àlàyé síwájú síi nípa Ìrànwọ́ owó Empire fún òbí tí ó lọ́mọ, ṣàbẹ̀wò sí tax.ny.gov/pit/credits/empire_state_child_credit.htm.

Ètò ìrànlọ́wọ́ Itọju Ọmọde

- Àwọn Ìdílé ti ní ẹ̀tọ́ báyìí fún ìrànlọ́wọ́ ìtọ́jú ọmọdé tí wọ́n bá ṣe 85% owó tí ìpínlẹ̀ ń wọlé tàbí kéré sí i.
    - Ìdílé kan yóò ní ẹ̀tọ́ tí wọ́n bá ní owó-àpawọlé ọdọọdún tí kò ju:
        - $73,869.56 fún ẹbí ẹlẹ́ni 2
        - $91,250.63 fún ẹbí ẹlẹ́ni 3
        - $108, 631.70 fún ẹbí ẹlẹ́ni 4
        - $126,012.77 fún ẹbí ẹlẹ́ni 5
        - $143,393.84 fún ẹbí ẹlẹ́ni 6
    - Iye owó yóò dín kù sí 1% ti àpapọ̀ owó-àpawọlé ìdílé lókè téńté ààlà òṣì fún àwọn ẹbí tó kópa.
    - Iye ìgbàláàyè sísá jẹ́ 80
- Fún àlàyé síwájú síi àti láti rìí bóyá o lè ní ànfàní láti gba ìtọ́jú ọmọdé ní owó tó kéré tàbí lọ́fẹ̀ ko, ṣàbẹ̀wò sí ocfs.ny.gov/ccap.

Àwọn ilé-ìwé àti ẹ̀kọ́

Public School System (3K-12)

- Ìpínlẹ̀ New York ṣe ìdánilójú fún gbogbo ọmọdé, láìka ipò àwọn aṣíkiri sí, ẹ̀tọ́ sí ẹ̀kọ́ ọ̀fẹ́ àti ojúlówó, tí ó bẹ̀rẹ̀ ní ilé-ìwé ògowẹẹrẹ àti títí tí wọn yóò fi gba ìwé-ẹ̀rí ilé-ẹ̀kọ́ gíga dípúlómà, tàbí kí wọn dàgbà ní òpin ọdún nínú èyí tí akẹ́kọ̀ọ́ náà yóò di ọmọ ọdún 21.
- Àwọn ìdílé ní ìdánilójú ẹ̀tọ́ sí ìtumọ̀ àti ìtumọ̀-ọ̀rọ̀ ti gbogbo àwọn ìwé-àṣẹ tí ó ní àlàyé pàtàkì nípa ẹ̀kọ́ ọmọdé ní ọ̀nà tí ó bá àkókò mu.
- Àwọn akẹ́kọ̀ọ́ lè béèrè àti forúkọ sílẹ̀ ní ilé-ẹ̀kọ́ ìjọba NYS nígbàkúùgbà yípo ọdún, bí ó tilẹ̀ jẹ́ pé àwọn àṣàyàn lè dínkù ní ìta àkókò ìforúkọsílẹ̀ ìbílẹ̀.
- Àwọn ilé-ẹ̀kọ́ ìjọba lè má béèrè nípa ipò ìṣíwá àti pé wọn kò ní pín àlàyé àwọn akẹ́kọ̀ọ́ fún ètò ilé-ẹ̀kọ́ ojoojúmọ́ kankan. Àwọn ètò ìgbà èwe ìbẹ̀rẹ̀pẹ̀pẹ̀ pẹ̀lú wákàtí gígùn lè ní àwọn ìbéèrè ẹ̀tọ́ tó dá lórí owó-àpawọlé tàbí ìṣíwá.
- Àlàyé Àwọn ilé-ìwé Ìjọba Ìlú New York
    - Fún àlàyé lórí bí a ṣe lè béèrè fún ìtumọ̀ àti àwọn iṣẹ́ ìtumọ̀ ní Ilé-ìwé Ìjọba NYC, ṣàbẹ̀wò sí schools.nyc.gov/hello tàbí pe 718-935-2013.
    - Fún àlàyé lórí ìlànà ìgbàwọlé, ṣe ìgbàsílẹ̀ "Ìtọ́nisọ́nà Gbígbàwọlé Àwọn ilé-ìwé Ìjọba NYC ti 2023," tí ó wà ní oríṣi èdè èdè 9, ní schools.nyc.gov/admissions.
    - Láti wá àti béèrè wáyé sí Ilé-ìwé Ìjọba NYC, ṣàbẹ̀wò sí myschools.nyc, pe 311, tàbí ṣàbẹ̀wò sí Ibùdó Ìrànlọ́wọ́ Ìdílé kan. Àwọn agbègbè Ibùdó Ìrànlọ́wọ́ Ìdílé ni a lè rí ní schools.nyc.gov/fwc
    - Àkókò ìforúkọsílẹ̀ yàtọ̀ ní ìbámu pẹ̀lú oríṣiríṣi àwọn ìpele akẹ́kọ̀ọ́. Láti rí Àkókò Ìgbàwọlé Fall 2024, ṣàbẹ̀wò sí schools.nyc.gov/enroll.

Ìrànlọ́wọ́ Owó Kọ́lẹ́ẹ̀jì

- Gba Ìrànlọ́wọ́ ní UnderstandingFAFSA.org, wẹ́búsáìtì kan tí ó ń pèsè àwọn ìtọ́nisọ́nà àti àwọn ohun èlò fún àwọn ọmọ ilé-ìwé àti àwọn ìdílé tí ń wá owó fún kọ́lẹ́ẹ̀jì.
    - Ìtọ́nisọ́nà Bí-A-Ṣe lè ṣeé FAFSA ọ̀fẹ́ wọn fún Àwọn ọmọ ilé-ìwé gíga wà ní oríṣi èdè méwà
    - Wẹ́búsáìtì náà ti ṣe ìmúdójúìwọ̀n àwọn ojúewé bí-a-ṣe lè ṣeé fún àwọn akẹ́kọ̀ọ́ tí kò ní ìwé-àṣẹ àti àwọn ìdílé aṣíkiri
- Àwọn ètò ìrànlọ́wọ́ owó Ìpínlẹ̀ New York
    - Ètò Ìrànlọ́wọ́ Owó Ìkẹ́kọ̀ọ́ (TAP) ń ṣe ìrànlọ́wọ́ fún àwọn olùgbé New York tí ó yẹ láti san owó ìkẹ́kọ̀ọ́ ní àwọn ilé-ẹ̀kọ́ tí a fọwọ́sí ní NYS.
        - Àmì-ẹ̀yẹ TAP ọdọọdún lè tó $5,665. Nítorí TAP jẹ́ ẹ̀bùn, a kò nílò láti san án padà.
        - Fún àlàyé síwájú síi tàbí láti béèrè fún, ṣàbẹ̀wò sí hesc.ny.gov/tap
    - Ẹ̀kọ́-ọ̀fẹ́ Excelsior
        - Ẹ̀kọ́ ọ̀fẹ́ Excelsior, pẹ̀lú àpapọ̀ àwọn ètò ìrànlọ́wọ́ owó àwọn akẹ́kọ̀ọ́ mìíràn, ń jẹ́ kí àwọn akẹ́kọ̀ọ́ lọ sí kọ́lẹ́ẹ̀jì SUNY tàbí CUNY níbi tí wọn kì í sanwó ìkẹ́kọ̀ọ́.
        - Àwọn akẹ́kọ̀ọ́ láti àwọn ìdílé tí owó-àpawọlé ọ́dọọdún wọn jẹ́ $125,000 tàbí kéré sí i ní ó ní ẹ̀tọ́ láti béèrè.
        - Ẹ̀kọ́-ọ̀fẹ́ Excelsior jẹ́ ṣíṣí sílẹ̀ láti Oṣù Kejìlá, Ọdún 2024 fún Sáà Ètò-Ẹ̀kọ́ Spring 2024-2025.
        - Fún àlàyé síwájú síi tàbí láti béèrè fún, ṣàbẹ̀wò sí hesc.ny.gov/excelsior
    - Aṣòfin José Peralta New York State DREAM Act fún àwọn akẹ́kọ̀ọ́ mìíràn ní àǹfàní sí àwọn ẹ̀bùn àti ẹ̀kọ́ ọ̀fẹ́ tí NYS ń ṣàkóso tí ó ń ṣe àtìlẹ́yìn fún iye owó ẹ̀kọ́ gíga wọn.
        - Fún àlàyé síwájú síi tàbí láti béèrè fún, ṣàbẹ̀wò sí hesc.ny.gov/dream

Ìrólágbára owó

Iye Owó Iṣẹ́ Òṣìṣẹ́ tó Kéré jù Yóò Gòkè Síi ní Ọjọ́ 1, Osù Kínní, Ọdún 2025.

- Bẹ̀rẹ̀ láti Ọjọ́ 1, Osù Kínní, Ọdún 2025, Ìpínlẹ̀ New York yóò gbé iye owó iṣẹ́ òṣìṣẹ́ tó kéré sókè.
    - Ní Ìpínlẹ̀ New York, iye owó iṣẹ́ òṣìṣẹ́ tó kéré jù yóò jẹ́ $15.50.
    - Ní New York City, Long Island, àti Westchester, iye owó iṣẹ́ òṣìṣẹ́ tó kéré jù yóò jẹ́ $16.50.

Òṣùwọ̀n ìsanwó tuntun tí ó kéré jùlọ fún àwọn òṣìṣẹ́ ìfi oúnjẹ jíṣẹ́ NYC

- Tí o bá ṣe ìfijíṣẹ́ ilé oúnjẹ fún áàpù kan ní Ìlú New York, o ní ẹ̀tọ́ láìka ipò ìwọlé rẹ sí.
- Áàpù rẹ gbọ́dọ̀ san ó kéré jù $19.56 fún wákàtí kan (kìí ṣe pẹ̀lú àwọn ẹ̀bùn) fún àkókò tí o lò ṣiṣẹ́ àwọn ìfijíṣẹ́.
    - Èyí tí ó kéré jù yíì yóò máa pọ̀ sí i ní Ọjọ́ 1 Oṣù Kẹrin lọ́dọọdún.
    - Àwọn áàpù gbọ́dọ̀ tẹ̀lé àfikún òfin tí ó ń ṣe ìlésí ìsanwó
- Fún àlàyé síwájú síi nípa owó oṣù tó kéré jù àti ẹ̀tọ́ àwọn òṣìṣẹ́, ṣàbẹ̀wò sí nyc.gov/DeliveryApps.
    - Àlàyé wà ní Gẹ̀ẹ́sì, Spanish, Arabic, Bengali, Chinese, Faransé, Haitian Creole, Korean, Polish, Russian, àti Urdu.

Àjálù ìpínlẹ̀ New York àti àwọn ohun èlò ìgbàpadà ìkún omi

- Tí o bá nílò ìrànlọ́wọ́ léyìn àjálù tàbí ìkún omi, Ẹ̀ka Iṣẹ́ Ìṣúná NYS lè ṣe ìrànlọ́wọ́.
    - Pe Ojú-òpó-ìyára Àjálù DFS ní 800-339-1759, tàbí ṣàbẹ̀wò sí dfs.ny.gov/recovery fún àlàyé àti àwọn ohun èlò.
- Àwọn ará New York tí kò ní ìwé-àṣẹ tí àjálù kan ti kàn lè pe Ọ́fíìsì fún Ará Amẹ́ríkà tuntun (ONA) Ẹ̀rọ-ìbánisọ̀rọ̀ ní 800-566-7636 láàrín 9:00am àti 8:00pm, Ọjọ́-ajé títí di ọjọ́ Ẹtì. Ìrànlọ́wọ́ ẹ̀rọ-ìbánisọ̀rọ̀ wà ní èdè tó lé ní 200.

Fíforúkọsílẹ̀ fún sí fún Nọ́mbà Ìdánimọ̀ Olùsanwó-orí Olóríjorí

- Àkókò ètò owó-orí ọdún 2025 máa bẹ̀rẹ̀ ní Osù Kínní Ọdún 2025.
- Bí o bá múra láti ṣètò ìwé ìbéèrè ìdápadà owó-orí pẹ̀lú Nọ́ḿbà Ìdánimọ̀ Olùsanwó-orí Olóríjorí (ITIN), o lè forúkọsílẹ̀ fún ITIN nísinsìn yìí.
- Àwọn ITIN wà fún àwọn ènìyàn tí ó jẹ́ dandan fún wọn láti ní nọ́mbà ìdámọ̀ olùsanwó orí ní U.S. ṣùgbọ́n tí wọ́n kò ní, tàbí tí wọ́n kò kúnjú òṣùwọ̀n fún, Nọ́mbà Ààbò Àwùjọ (SSN). Níní ITIN yóò fún ọ ní àyè láti ṣètò ìwé ìbéèrè ìdápadà owó-orí àti ẹ̀dínwó owó-orí tí o kúnjú òṣùwọ̀n fún.
- Jọ̀wọ́ kíyèsí i pé fífi orúkọ sílẹ̀ àti gbígba àṣẹ fún ITIN lè gbà tó bíi oṣù mélòó kan, nítorí náà, ó yẹ kí o forúkọ sílẹ̀ ṣaájú dípò dídúró de àsìkò owó orí sísan.
- Láti mọ̀ síi nípa bí o ṣe lè forúkọ sílẹ̀, irú ẹ̀dínwó owó orí tí o kúnjú òṣùwọ̀n fún, àti àwọn àǹfààní mìíràn fún gbígba ITIN, ṣàbẹ̀yò sí taxoutreach.org/tax-filing/itin

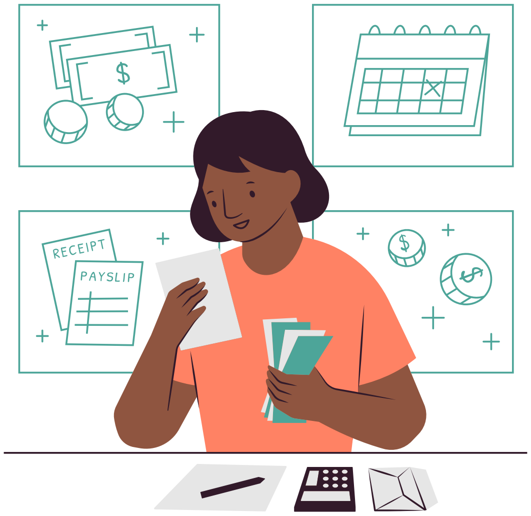

Ìjọba tiwa-n-tiwa

Láti mọ díẹ̀ sí nípa àwọn ètò ìdìbò àti bí wọn ṣe ń ṣiṣẹ́, wo àwọn fọ́nrán wa: nyic.me/civics

Forúkọsílẹ̀ láti dibò

- Àwọn olùgbé ìpínlẹ̀ New York lè forúkọ sílẹ̀ báyìí láti dìbò lórí ayélujára ní:
  - www.elections.ny.gov/OnlineVoterReg.html
- O lè forúkọ sílẹ̀ láti dìbò tí o bá jẹ́ ọmọ ọdún 16+, ọmọ orílẹ̀-èdè Amẹ́ríkà àti olùgbé NY fún ó kéré tán ọjọ́ 30 ṣáájú ìdìbò náà.
  - Tí o bá jẹ́ ọmọ ọdún 16 tàbí 17, o lè forúkọ sílẹ̀ tẹ́lẹ̀ láti dìbò ṣùgbọ́n o kò lè dìbò títí di ọmọ ọdún 18.
  - Ìwọ kò lè forúkọ sílẹ̀ láti dìbò tí o bá wà lẹ́wọ̀n fún ìdájọ́ ìwà ọ̀daràn tàbí kí ilé ẹjọ́ dá ọ lẹ́jọ́ pé ọpọlọ rẹ kò ní agbára.
- Ìgbìmọ̀ Ìdìbò NYS: elections.ny.gov/VotingRegister
- Ìgbìmọ̀ Ìdìbò NYC: vote.nyc/page/register-vote
- Forúkọsílẹ̀ lórí ayélujára (tí o bá ní Ìwé-àṣẹ Awakọ̀ NYS, Ìyọ̀nda tàbí Ìdánimọ̀ Ti kii ṣe ti Awakọ̀): voterreg.dmv.ny.gov/MotorVoter
- Béèrè ìwé fọ́ọ̀mù ìforúkọsílẹ̀ kan nípasẹ̀ fóònù (wà ní Gẹ̀ẹ́sì tàbí Spanish): 1-800-FOR-VOTE (1-800-367-8683)
- Kò dá ọ lójú bóyá o forúkọ sílẹ̀ láti dìbò? Ṣàyẹ̀wò ipò ìforúkọsílẹ̀ olùdìbò rẹ ní voterlookup.elections.ny.gov

Àwọn ẹ̀tọ́ rẹ ní ibùdó ìdìbò

- Àwọn olùdìbò lè ṣàbẹ̀wò sí ÈYÍKÉYÌÍ nínú àwọn Ibùdó Ìdìbò Ìbẹ̀rẹ̀pẹ̀pẹ̀ ní agbègbè tí wọ́n ń gbé, àyàfi ní Ìlú New York, níbi tí wọ́n tí ń yàn àwọn olùdìbò nípasẹ̀ àdírẹ́sì sí ibi ìdìbò ìbẹ̀rẹ̀pẹ̀pẹ̀ KAN.
- Tí o bá gbàgbọ́ pé o ní ẹ̀tọ́ olùdìbò tí o sì ti forúkọ sílẹ̀ ní àsìkò láti dìbò, ṣùgbọ́n a kò lè rí orúkọ rẹ lórí ìwé ìdìbò, o lè béèrè fún ìwé ìdìbò ìgbà ránpẹ́ tàbí ìbúra ẹ̀rí.
- Ìwọ kò nílò láti ṣe àgbékalẹ̀ ìdánimọ̀ níbi ìdìbò kódà bí o bá jẹ́ olùdìbò fún ìgbà àkọ́kọ́.
- Ìwọ sì lè dìbò tí o bá ń ní ìrírí àìnílé.
- Ní àwọn ipò kan, o sì lè ní ẹ̀tọ́ láti dìbò tí wọ́n bá ti dá ọ lẹ́bi ìwà ọ̀daràn.
- Fún àwọn ìbéèrè ẹ̀tọ́ síi: www.nycvotes.org/how-to-vote/voting-rights
- Àwọn òṣìṣẹ́ kan ní ìpínlẹ̀ New York ní ẹ̀tọ́ láti gba ìsinmi wákàtí méjì tí wọ́n sanwó fún láti lè dìbò. Ṣàyẹ̀wò láti rí bóyá o pegedé: www.elections.ny.gov/NYSBOE/elections/TimeOffToVoteFAQ.pdf

Mọ Àwọn ẹ̀tọ́ Rẹ

Àwọn ọmọ ẹgbẹ́ agbègbè àti àwọn alájọṣepọ̀ gbọ́dọ̀ mọ̀ nípa ẹ̀tọ́ wọn nígbàkúùgbà tí wọ́n bá ń ṣe pẹ̀lú Agbófinró Ìwọlé-jáde àti Ẹ̀ṣọ́-aṣọ́bodè (ICE), Ìpààro Ààlà, tàbí àwọn agbófinró mìíràn.

Tí agbófinró ìwọlé-jáde tàbí àwọn agbófinró mìíràn bá dá ọ dúró, rántí:

- Fara balẹ̀. Má sáré. Má ṣe dènà tàbí dí òṣìṣẹ́ náà lọ́wọ́.
- Má ṣe paró tàbí pèsè àwọn ìwé èké.
- O ní ẹ̀tọ́ lati dakẹ. Ohunkóhun tí o bá sọ ni a lè lò láti fi takò ọ́
- Tí aṣojú kan bá béèrè bóyá wọ́n lè wá ọ tàbí àwọn ohun ìní rẹ, o ní ẹ̀tọ́ láti sọ pé rárá.
    - Síbẹ̀síbẹ̀, o lè má kọjú ìjà gbangba síi.
    - Àwọn ọlọ́pàá lè tẹ́ aṣọ rẹ mọ́lẹ̀ tí wọ́n bá fura sí ohun ìjà.
- Tí o kò bá jẹ́ ọmọ orílẹ̀-èdè Amẹ́ríkà tí aṣojú agbófinró ìwọlé-jáde sì béèrè fún ìwé ìwọlé rẹ, o gbọ́dọ̀ fi hàn wọ́n tí o bá ní wọn pẹ̀lú rẹ.
- Tí wọ́n bá dá ọ dúró, tí wọ́n tì ọ́ mọ́lé, tàbí kí àwọn agbófinró ṣe inúnibíni sí ọ, gbìyànjú láti gba orúkọ aṣojú náà, nọ́mbà, àti àlàyé ìdánimọ̀ mìíràn.
- Ìwọ tàbí ẹlòmíràn ní agbègbè náà lè ya fídíò tàbí ìgbàsílẹ̀ ohùn ìbáṣepọ̀ pẹ̀lú àwọn agbófinró. O tún lè kọ ohun tó ṣẹlẹ̀ sílẹ̀ lẹ́yìn tí wọ́n bá kúrò.
- Kò bófin mu fún àwọn agbófinró láti ṣe ìdádúró èyíkéyìí, ìwádìí, ìtìmọ́lé, tàbí ìkọlù tí ó dá lórí ẹ̀yà rẹ, ìpilẹ̀ṣẹ̀ orílẹ̀-èdè, ẹ̀sìn, ìbálòpọ̀, tàbí ẹ̀yà.

O lè ṣe ìjábọ̀ ìbáṣepọ̀ pẹ̀lú àwọn aṣojú ìjọba àpapọ̀ sí Immigrant Defense Project (IDP).

IDP tún pèsè àlàyé òfin àti ìtọ́kasí fún àwọn aṣíkiri tí wọ́n ti mú, tí wọ́n ti gba tíkẹ́ẹ̀tì, tàbí tí wọ́n dá lẹ́bi ìwà ọ̀daràn. Pe 212-725-6422 tàbí ímeèlì info@immdefense.org

Àwọn ààyè Ìdákọ́ńkọ́

- Ilé rẹ àti àwọn "ààyè ìdákọ́ńkọ́" mìíràn (gẹ́gẹ́ bí àwọn agbègbè òṣìṣẹ́ nìkan ní ibi iṣẹ́) gbé ààbò pàtàkì tí àwọn ààyè gbogbogbò kò ní. Àwọn ọlọ́pàá kàn lè wọ ààyè ìdákọ́ńkọ́ tí wọ́n bá ní ìfọwọ́sowọ́pọ̀ rẹ tàbí kí wọ́n fi ìwé àṣẹ ìdájọ́ hàn ọ́ (tí adájọ́ buwọ́lù).

Àwọn àgbègbè Ààbò

- Ní Ọjọ́ 27 Oṣù kẹwà, Ọdún 2021, Ẹ̀ka ti Ààbò Ọmọ'lú ṣe àfihàn ètò ìmúlò tuntun tí ó ń ṣe ìdíwọ̀ àwọn ìṣe agbófinró ICE àti CBP ní tàbí súnmọ́ "àwọn àgbègbè ààbò."
- Àpẹẹrẹ àwọn agbègbè tí wọ́n dáàbò bo ni, ṣùgbọ́n wọn kò ní òpin sí: àwọn ilé-ìwé àti àwọn ilé-ẹ̀kọ́ ẹ̀kọ́ mìíràn tàbí àwọn ìṣẹ̀lẹ̀, àwọn ohun èlò ìlera, àwọn ibi ìjọsìn, àwọn ibi tí àwọn ọmọdé ti kóra jọ, àwọn ibi iṣẹ́ àwùjọ, àjálù tàbí àwọn ibùdó ìdáhùn pàjáwìrì, àwọn ayẹyẹ bíi ìgbéyàwó àti ìsìnkú, àti àwọn ìfihàn gbangba gẹ́gẹ́ bí ìpàtẹ àti ìpàdé.
- Ní ìpínlẹ̀ New York, àwọn aṣojú ìjọba àpapọ̀ tí wọ́n ń rí sí ọ̀rọ̀ àwọn ìwọlé-jáde kò lè mú àwọn ènìyàn, tàbí ńlọ tàbí tí wọ́n kúrò ìpínlẹ̀, ìlú, àti ilé ẹjọ́ ìlú, láìsí ìwé àṣẹ ìdájọ́.

Mọ̀ nípa ìwà ìbàjẹ́ àwọn aṣíkiri.

- Òfin àwọn aṣíkiri le. Ṣọ́ra nígbàtí o bá ń jíròrò ipò rẹ pẹ̀lú èyíkéyì ènìyàn tàbí ìṣòwò
- Agbẹjọ́rò tàbí Aṣojú Ẹká ti Ìdájọ́ (DOJ) tí a fọwọ́sí fún ìmọ̀ràn òfin nìkan ní ó yẹ kí o bá sọ̀rọ̀ lórí ipò rẹ.
- Má ṣe gba ìrànlọ́wọ́ àwọn aṣíkiri láti ọ̀dọ̀ "notario," aṣojú ìrìn-àjò, ìgbáradì owó orí, ìgbáradì fọ́ọ̀mù, tàbí ẹlẹ́rì-òfin. Ní orílẹ̀-èdè Amẹ́ríkà, "notario" kì í ṣe agbẹjọ́rò!

Tí o bá nílò ìrànlọ́wọ́ pẹ̀lú ẹjọ́ rẹ tàbí tí o ní àwọn ìbéèrè ìwọlé gbogbogbò, pe Ọ́fíìsì fún Ará Amẹ́ríkà tuntun (ONA) Ojú-òpó-ìyára ní 1-800-566-7636.

Ààbò Àgbègbè

Gbogbo ènìyàn, láìka ipò ìwọlé tàbí ìdánimọ̀ sí, yẹ kí ó wà ní ààbò ní agbègbè wọn.

Ẹ̀ṣẹ̀ Ìkóríra àti Ẹ̀tanú

- Ẹ̀ṣẹ̀ ìkóríra jẹ́ ẹ̀ṣẹ̀ tí ó jẹ́ ìwúrí nípasẹ̀ ẹ̀tanú sí ẹ̀yà ènìyàn, àwọ̀, ìpilẹ̀ṣẹ̀ orílẹ̀-èdè, ìdílé, ọkùnrin àti obìnrin, ẹ̀sìn, ìṣe ẹ̀sìn, ọjọ́ orí, àìlera tàbí ìbálòpọ̀.
- Ìpínlẹ̀ New York ní Agbófinró Ẹ̀ṣẹ̀ ìkóríra láti yanjú ìlọsíwájú nínú àwọn ìròyìn nípa ìdẹ́rùbà, ìnira àti ìwà ipá.
- Tí o bá rí ohun kan tàbí jẹ́ olùfaragbá ẹ̀ṣẹ̀ ìkóríra:
    - Sọ ọ́ fún Ìpín NYS ti Ẹ̀tọ́ Ọmọnìyàn. Pe 1-888-392-3644, tẹ " HATE " sí 81336, tàbí lọ sí forms.ny.gov/s3/Hate-Crime-Tips. O lè ṣàbẹ̀wò sí dhr.ny.gov fún àlàyé síwájú síi
    - Láti ṣe ìjábọ̀ ẹ̀ṣẹ̀ ìkóríra tí ó ń lọ lọ́wọ́ tàbí pàjáwìrì èyíkéyì, pe 911 lẹ́sẹ̀kẹsẹ̀.
- Nígbà tí wọ́n bá ròyìn ẹ̀ṣẹ̀ ìkóríra, gbogbo àlàyé nípa ìrírí rẹ, ìdánimọ̀ rẹ, àti àwọn mìíràn ṣì wà ní ìkọ̀kọ̀.
- O lè ṣe ìjábọ̀ ẹ̀ṣẹ̀ ìkóríra kí o sì gba àwọn iṣẹ́ láìka ipò ìwọlé rẹ sí.

Àwọn Ohun Àmúlò Agbègbè

- Ọ́fìsì Ìlú New York fún Ìdènà Ẹ̀ṣẹ̀ Ìkóríra ń pèsè àwọn iṣẹ́, àwọn ohun èlò, àti àtìlẹ́yìn fún àwọn ọmọ ẹgbẹ́ agbègbè àti àjọ. Àwọn ohun èlò wà ní ọ̀pọ̀lọpọ̀ èdè. Fún àlàyé síwájú síi, ṣàbẹ̀wò sí nyc.gov/stophate.
- Ilé-iṣẹ́ fún Ẹ̀kọ́ Gbígbógun ti Ìwà Ipá ń ṣiṣẹ́ láti dènà, ṣe ìdíwọ́, àti láti wò ó sàn kúrò nínú ìwà ipá ìkóríra ní àwọn agbègbè New York. Wọ́n ní àwọn ètò ẹ̀kọ́ lórí ìdáàbòbò ara wọn, àwọn ìdánilẹ́kọ̀ọ́ tí ó wà nítòsí, àti agbára àwọn ọ̀dọ́. Pe 1-718-788-1775 tàbí ṣàbẹ̀wò sí caeny.org fún àlàyé síwájú síi.

Sísopọ̀ pẹ̀lú Àgbègbè

- AAPI
    - Asian Americans for Equality: 212-979-8381, aafe.org
    - Chhaya for South-Asian and Indo-Caribbean communities: 718-478-3848, chhayacdc.org
    - Korean Family Service Center: 718-460-3800, kafsc.org
    - MinKwon Center for Community Action: 718-460-5600, minkwon.org
    - National Federation of Filipino American Associations New York: 212-684-0542, naffaa.org
    - Sikh Coalition: 516-930-0302, sikhcoalition.org
- Ará Áfíríkà
    - African Communities Together: 347-746-2281, africans.us
    - African Services Committee: 212-222-3882, africanservices.org
    - Sauti Yetu Center For African Women: 718-665-2486, sautiyetu.us
- Mùsùlùmí/Lárúbáwá
    - Arab American Association of New York: 718-745-3523, arabamericanny.org
    - Council on American-Islamic Relations of New York: 646-665-7599, cair-ny.org
    - Muslim Community Network: 347-519-2755, mcnny.org
- Àìpéra
    - Center for Disability Rights: 585-546-7510, cdrnys.org
    - Disability Rights New York: 518-432-7861, drny.org
- Hispanic/Latino
    - Hispanic Federation: 866-432-9832, hispanicfederation.org
    - Latino Commission on AIDS: 212-584-9325, latinoaids.org
    - Mixteca: 718-965-4795, mixteca.org
    - TransLatinx: 646-882-2000, translatinxnetwork.org
- LGBTQ+
    - Caribbean Equality Project: 347-709-3179, caribbeanequalityproject.org
    - Gay, Lesbian, Bisexual and Transgender Community Center: 212-620-7310, gaycenter.org
    - New York City Gay and Lesbian Anti-Violence Project: 212-714-1141, avp.org
- Abínibí Amẹ́ríkà àti Abínibí Alaska
    - American Indian Community House: 646-575-3638, aich.org
    - North American Indigenous Center of New York: 516-930-0302, naicny.org

Àwọn ohun àmúlò iṣẹ́ NYS

Ọ́fíìsì NYS fún Ará Amẹ́ríkà tuntun

- Tí ìwọ tàbí ẹnìkan tí o mọ̀ bá nílò ìrànlọ́wọ́ òfin ọ̀fẹ́, pe ẹ̀rọ ìbánisọ̀rọ̀-ìyára náà ní 1-800-566-7636. Gbogbo àlàyé ìpè jẹ́ àṣírí. Ìrànlọ́wọ́ wà ní èdè 200+.

Ẹ̀ka Ètò Ìlera NYS

- Béèrè fún Ìtọ́jú Ìlera: pe 1-855-355-5777 tàbí ṣàbẹ̀wò sí nystateofhealth.ny.gov.

Ọ́fíìsì NYS fún Ìlera Ọpọlọ

- Fún àwọn ìbéèrè nípa àwọn iṣẹ́ ìlera ọpọlọ tàbí láti wá olùpèsè iṣẹ́ ìlera ọpọlọ, pe 1-800-597-8481 tàbí ṣàbẹ̀wò sí omh.ny.gov.
- Ìlà-ìpè ìyára Ìdènà Ìṣekúparaẹni Ìjọba àpapọ̀ : Tí ẹ̀mí rẹ tàbí ti ẹlòmíràn bá wà nínú ewu tó ń súnmọ́, pe 911. Tí o bá wà nínú wàhálà àti nílò ìrànlọ́wọ́ lẹ́sẹ̀kẹsẹ̀, pe 1-800-273-8255 tàbí Tẹ "GOT5" sí 741-741.

Ọ́fíìsì NYS fún Ìdènà ti Ìwà-ipá Ilé

- Tí ìwọ tàbí ẹlòmíràn bá wà nínú ìbáṣepọ̀ tí ẹlòmíràn ń ṣàkóso nípasẹ̀ ọ̀rọ̀, ti ara, tàbí ìlòkulò ìbálòpọ̀, tàbí àwọn ọgbọ́n míràn, pe Ẹ̀rọ Ìbánisọ̀rọ̀ NYS fún Ìwà Ipá Inú Ilé ní 1-800-942-6906.
- Láti bá agbẹjọ́rò sọ̀rọ̀ lórí ẹ̀rọ ayélujára, ṣàbẹ̀wò sí opdv.ny.gov. Ó wà ní 24/7 ní ọ̀pọ̀lọpọ̀ èdè.

Ẹ̀ka Iṣẹ́ ti NYS

- Ẹ̀ka Iṣẹ́ ti ṣe ìpinnu láti dáàbò bo àti ìgbéga ààbò àti ìlera àwọn òṣìṣẹ́, owó oṣù, àti ipò iṣẹ́.
- Fún àlàyé nípa owó oṣù àti òfin wákàtí, ìlera ibi iṣẹ́ àti ààbò, tàbí láti fi ẹ̀sùn kan, pe 1-888-469-7365 tàbí ṣàbẹ̀wò sí dol.ny.gov/safety-and-health
- Fún ìrànlọ́wọ́ pẹ̀lú Ìdánilójú Àìríṣẹ́ṣe, pe 1-888-209-8124 tàbí ṣàbẹ̀wò sí dol.ny.gov/unemployment/unemployment-insurance-assistance.

Ìpín NYS ti Ẹ̀tọ́ Ọmọnìyàn

- Òfin Ẹ̀tọ́ Ọmọnìyàn ní New York fòfin de ìyàtọ̀ ní àwọn agbègbè bíi ìgbanisíṣẹ́, ilé, gbèsè, ẹ̀kọ́, àti àwọn ibi ìgbé gbogbogbò, tí ó dá lórí ọjọ́ orí, ẹ̀yà, ìpilẹ̀ṣẹ̀ orílẹ̀-èdè, ìbálòpọ̀, ìbálòpọ̀, ìdánimọ̀ ọkùnrin àti obìnrin tàbí ìfihàn, ipò ìgbéyàwó, àìlera, ipò ológun, àti àwọn ẹ̀ka mìíràn.
- Tí o bá rò pé wọ́n ti yà ọ́ sọ́tọ̀, fi ẹ̀sùn sílẹ̀ ní 1-888-392-3644 tàbí ṣàbẹ̀wò sí dhr.ny.gov.

Ètò-Ilé NYS

- Fún ìrànlọ́wọ́ pẹ̀lú wíwá ilé tí kò wọ́n, pe 1-877-428-8844 tàbí ṣàbẹ̀wò sí nyhousingsearch.gov.
- Fún àlàyé lórí tẹ́tẹ́ ilé tí kò wọ́n ní ìlú New York, pe 212-863-7990 tàbí ṣàbẹ̀wò sí housingconnect.nyc.gov.
- Fún àlàyé lórí ẹ̀tọ́ àwọn ayálégbé ní Ìpínlẹ̀ New York, ṣàbẹ̀wò sí ag.ny.gov/publications/residential-tenants-rights-guide.

Ọ́fíìsì NYS fún Àwọn iṣẹ́ Olùfaragbá

- Tí ìwọ tàbí ẹnìkan tí o mọ̀ bá ti ní ìrírí ìwà ìkórìra, Ọ́fíìsì NYS fún Àwọn iṣẹ́ Olùfaragbá lè ní àǹfàní láti ṣe ìrànlọ́wọ́ pẹ̀lú owó ìtọ́jú ìṣègùn àti ìnáwó ìmọ̀ràn, ìsìnkú àti iye owó ìsìnkú, owó oṣù tí ó sọnù, àti àwọn irúfẹ́ ìrànlọ́wọ́ mìíràn.
- Pe 1-800-247-8035 tàbí ṣàbẹ̀wò sí ovs.ny.gov fún àlàyé síwájú síi.

Láti wo ìwé yìí lórí ẹ̀rọ ayélujára tàbí ní àwọn èdè míràn, ṣàbẹ̀wò sí nyic.org/KYR tàbí ya àwòrán kóòdù yìí:

Tí o bá ní àwọn ìbéèrè tàbí àwọn àsọyé nípa irinṣẹ́ yìí tàbí àlàyé nínú rẹ, jọ̀wọ̀ kan si:
Bryan Lee – blee@nyic.org

Àgbáríjọ Àjọ Ìwọlé-jáde New York (NYIC) jẹ́ ìlànà àpapọ̀ àti àjọ alátìlẹ́yìn tí ó ń ṣojú fún àwọn ẹgbẹ́ aṣíkiri àti àwọn ẹgbẹ́ ẹ̀tọ́ àwọn aṣíkiri àti àwọn asásálà tó lé ní 200 káàkiri New York.

A fojú inú wo ìpínlẹ̀ New York tí ó lágbára nítorí pé gbogbo ènìyàn ni wọ́n gbà, tí wọ́n ń tọ́jú wọn dáadáa, tí wọ́n sì fún wọn ní àǹfàní láti lépa àlá wọn. Iṣẹ́ wa ni láti so àwọn aṣíkiri, àwọn ọmọ ẹgbẹ́, àti àwọn alájọṣepọ̀ pọ̀ kí gbogbo àwọn ará New York lè gbilẹ̀.

New York Immigration Coalition
131 W 33rd St, Ste 610
New York, NY 10001
212 627 2227
nyic.org